

广东经纬土地勘测规划科技有限公司

土地勘测定界图

受理编号	FDJ20200828002
委托出图方	惠州市惠阳区秋长街西湖村边水经济合作社
土地坐落	惠阳区秋长街道西湖村DSBB-07-02地块
宗地面积	17050平方米
测绘编号	JW-Q20082722
宗地编码	

勘测定界单位签注

宗地界线和现状建设情况说明:

- 1、红线依据《边水小组拟选址红线》绘出。
- 2、现状有简易房、碎石地。

资料专用章

宗地界线调整审核			
坐标系	2000国家大地坐标系	高程系	1985国家高程基准
比例尺	1:1000	测量员	杨志光
检查员	曾国柱	项目负责人	曾金山
备注	本图只表明宗地位置、范围、面积。		
制图日期	2020年08月27日		

质量监管单位签注

中煤航测遥感集团有限公司
惠阳区自然资源局(不动产籍调查)
质量监管专用章

审查人	张俊	审查日期	2020.8.28
-----	----	------	-----------

图例:

- 宗地界线
- 城市绿线
- 道路中心线
- 道路侧石线
- 道路红线

点号	X	Y	边长
J1	2519368.041	543222.102	148.09
J2	2519269.519	543332.668	95.62
J3	2519193.300	543274.925	9.75
J4	2519185.531	543269.039	8.82
J5	2519184.675	543260.265	136.73
J6	2519275.644	543158.188	9.46
J7	2519281.941	543151.122	8.30
J8	2519290.238	543150.946	95.69
J9	2519360.848	543215.524	9.75
J1	2519368.041	543222.102	

S=17050 平方米

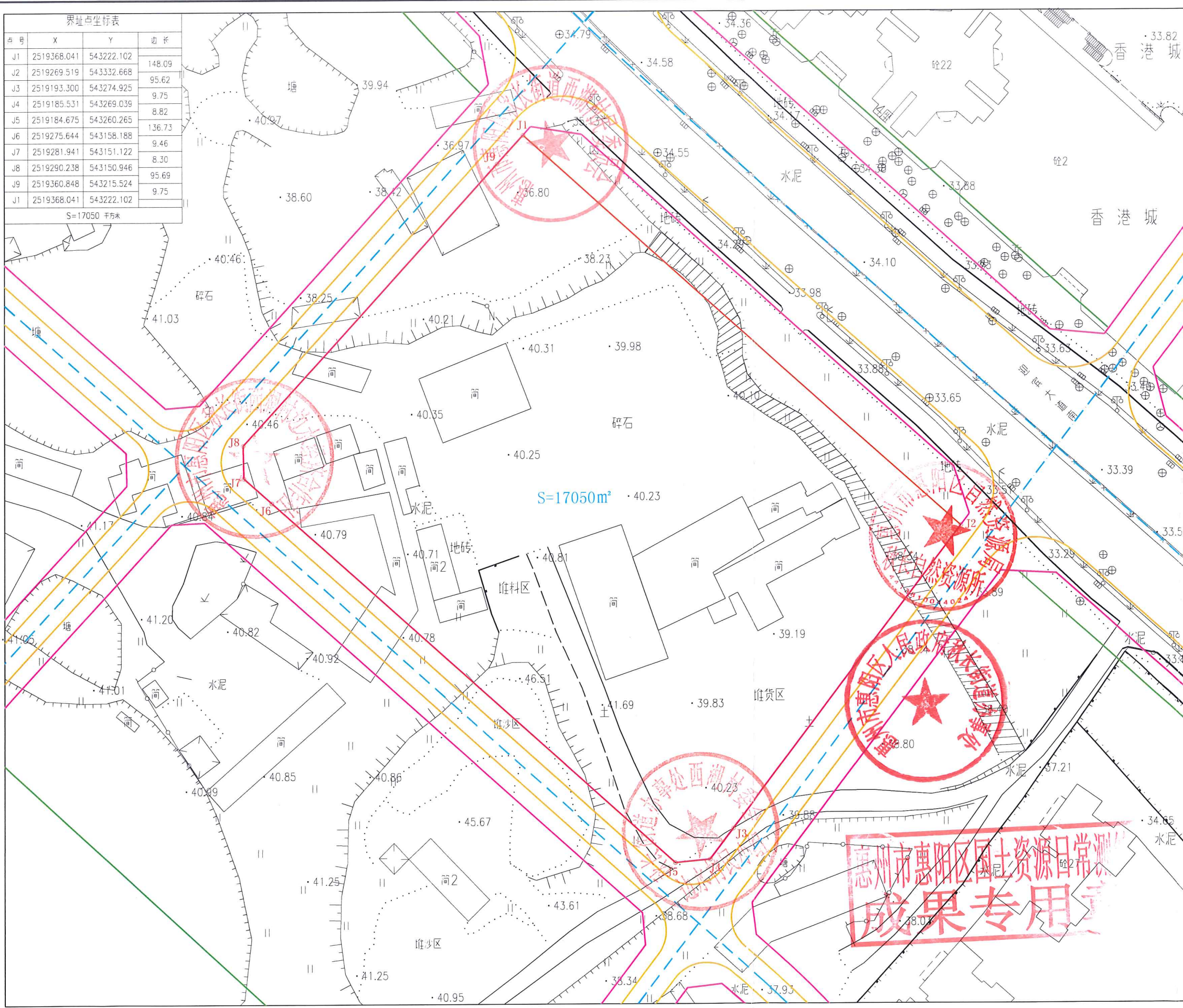

土地勘测定界图

受理编号	FDJ20200828003
委托出图方	惠州市惠阳区秋长街道西湖村边水经济合作社
土地坐落	惠阳区秋长街道西湖村DSBB-07-03地块
宗地面积	12131平方米
测绘编号	JW-Q20082723
宗地编码	

勘测定界单位签注

宗地界线和现状建设情况说明：

- 1、红线依据《边水小组拟选址红线》绘出。
- 2、现状有鱼塘、简易房、草地。

资料专用章

宗地界线调整审核			
坐标系	2000国家大地坐标系	高程系	1985国家高程基准
比例尺	1:1000	测量员	杨志光
检查员	曾国柱	项目负责人	曾金山
备注	本图只表明宗地位置、范围、面积。		
制图日期	2020年08月27日		

质量监管单位签注

中煤航测遥感集团有限公司
惠阳区自然资源局日常测绘(不动产籍调查)
合格

审查人	张磊	审查日期	2020.8.28
-----	----	------	-----------

图例：

	宗地界线
	城市绿线
	道路中心线
	道路侧石线
	道路红线
	输油管线

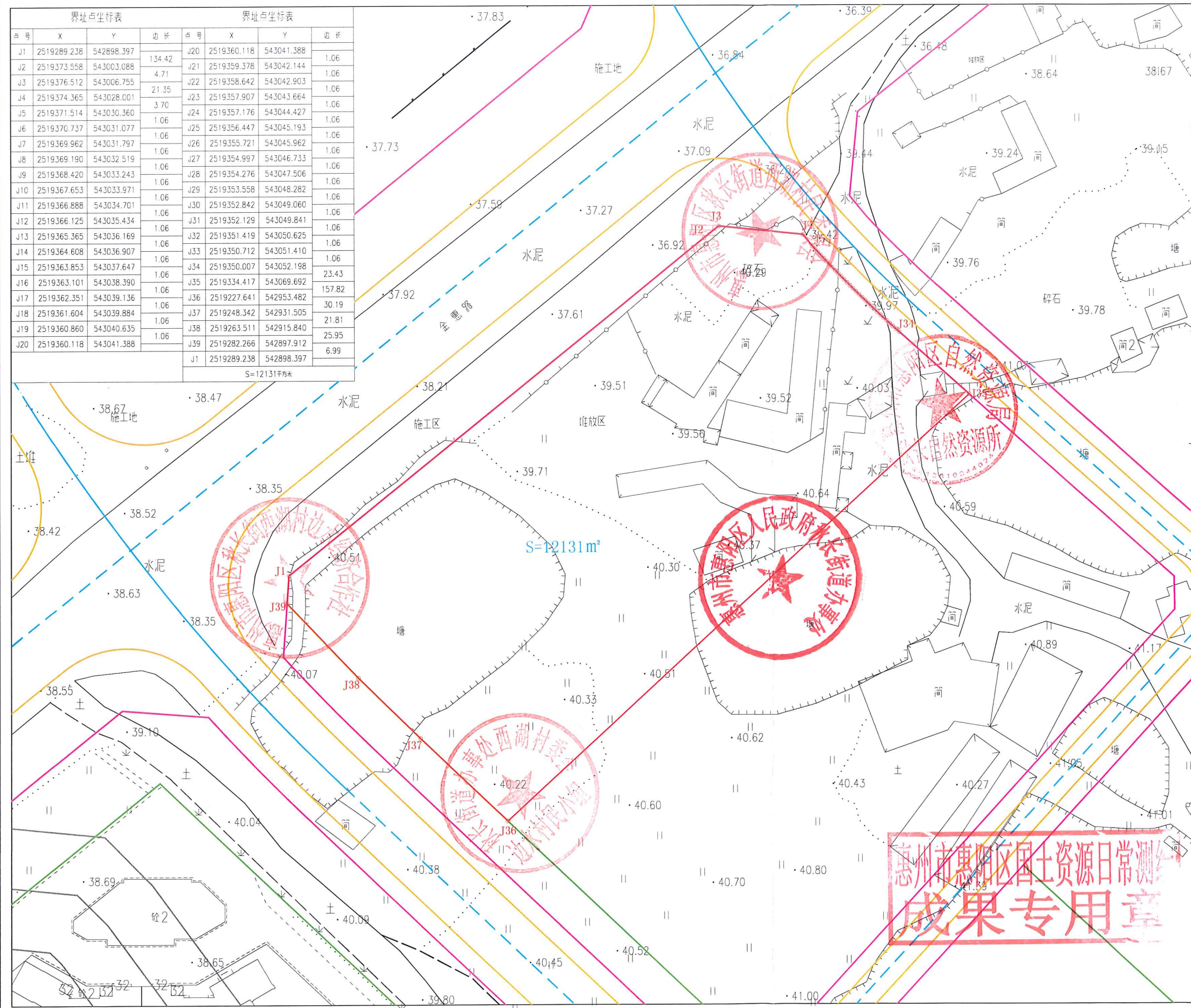

界址点坐标表				界址点坐标表			
点号	X	Y	边长	点号	X	Y	边长
J1	2519289.238	542898.397		J20	2519360.118	543041.388	1.06
J2	2519373.558	543003.088	134.42	J21	2519359.378	543042.144	1.06
J3	2519376.512	543006.755	4.71	J22	2519358.642	543042.903	1.06
J4	2519374.365	543028.001	21.35	J23	2519357.907	543043.664	1.06
J5	2519371.514	543030.360	3.70	J24	2519357.176	543044.427	1.06
J6	2519370.737	543031.077	1.06	J25	2519356.447	543045.193	1.06
J7	2519369.962	543031.797	1.06	J26	2519355.721	543045.962	1.06
J8	2519369.190	543032.519	1.06	J27	2519354.997	543046.733	1.06
J9	2519368.420	543033.243	1.06	J28	2519354.276	543047.506	1.06
J10	2519367.653	543033.971	1.06	J29	2519353.558	543048.282	1.06
J11	2519366.888	543034.701	1.06	J30	2519352.842	543049.060	1.06
J12	2519366.125	543035.434	1.06	J31	2519352.129	543049.841	1.06
J13	2519365.365	543036.169	1.06	J32	2519351.419	543050.625	1.06
J14	2519364.608	543036.907	1.06	J33	2519350.712	543051.410	1.06
J15	2519363.853	543037.647	1.06	J34	2519350.007	543052.198	23.43
J16	2519363.101	543038.390	1.06	J35	2519343.417	543069.692	157.82
J17	2519362.351	543039.136	1.06	J36	2519227.641	542953.482	30.19
J18	2519361.604	543039.884	1.06	J37	2519248.342	542931.505	21.81
J19	2519360.860	543040.635	1.06	J38	2519263.511	542915.840	25.95
J20	2519360.118	543041.388	1.06	J39	2519282.266	542897.912	6.99
				J1	2519289.238	542898.397	

S=12131平方米

广东经纬土地勘测规划科技有限公司

土地勘测定界图

受理编号	FDJ20200828004
委托出图方	惠州市惠阳区秋长街西湖村边水经济合作社
土地坐落	惠阳区秋长街道西湖村DSBB-07-04地块
宗地面积	14011平方米
测绘编号	JW-Q20082724
宗地编码	

勘测定界单位签注

宗地界线和现状建设情况说明：

- 1、红线依据《边水小组拟选址红线》绘出。
- 2、现状有鱼塘、简易房、草地。

资料专用章

宗地界线调整审核			
坐标系	2000国家大地坐标系	高程系	1985国家高程基准
比例尺	1:1000	测量员	杨志光
检查员	曾国柱	项目负责人	黄金山
备注	本图只表明宗地位置、范围、面积。		
制图日期	2020年08月27日		

质量监管单位签注

中煤航测遥感集团有限公司
惠阳区自然资源局(不动产籍调查)
合格
质量监管程序审查专用章

审查人	张磊	审查日期	2020.8.28
-----	----	------	-----------

图例：

	宗地界线
	城市绿线
	道路中心线
	道路侧石线
	道路红线
	输油管线

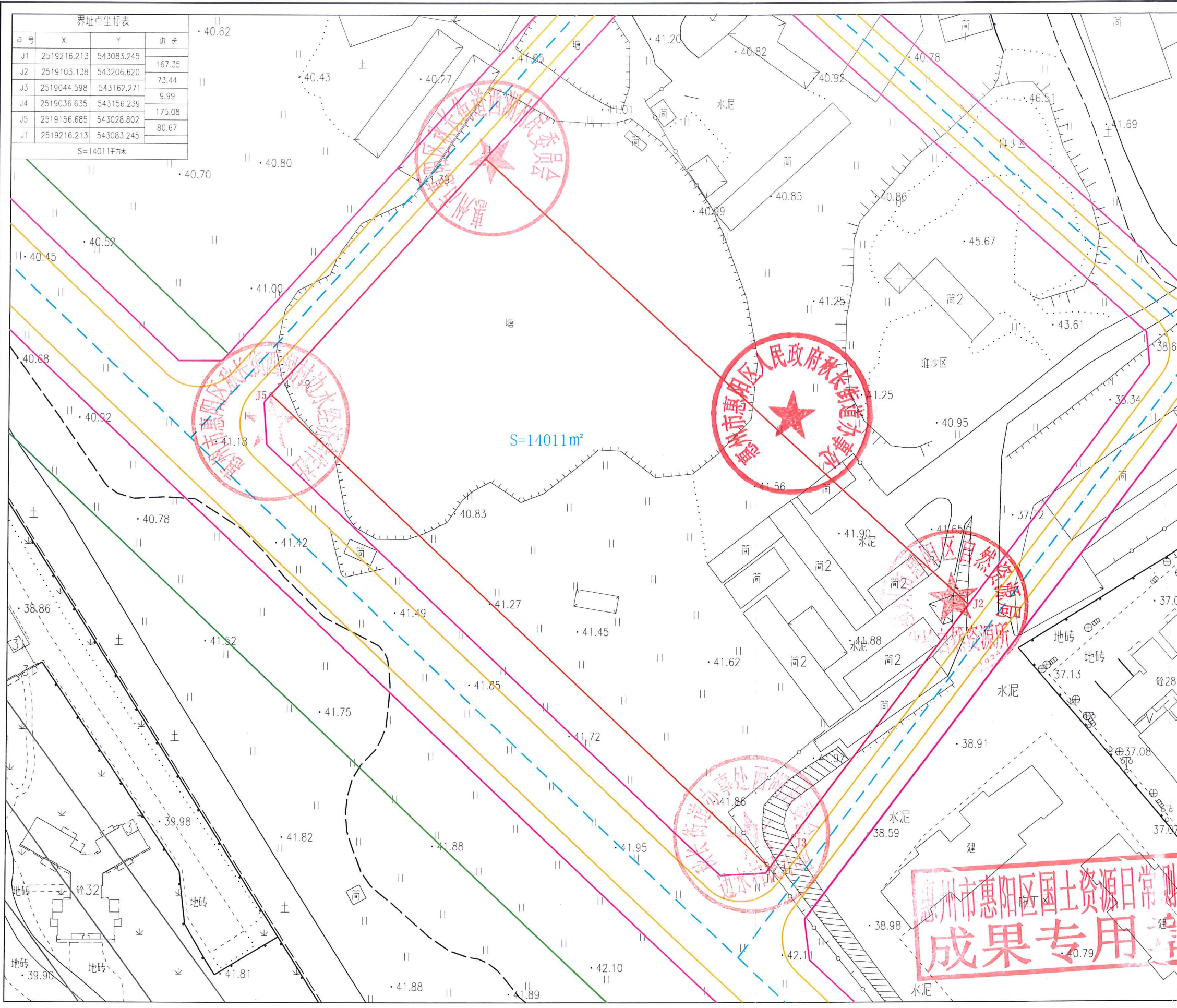

惠州市惠阳区自然资源局
成果专用章

JIA J2R J3C

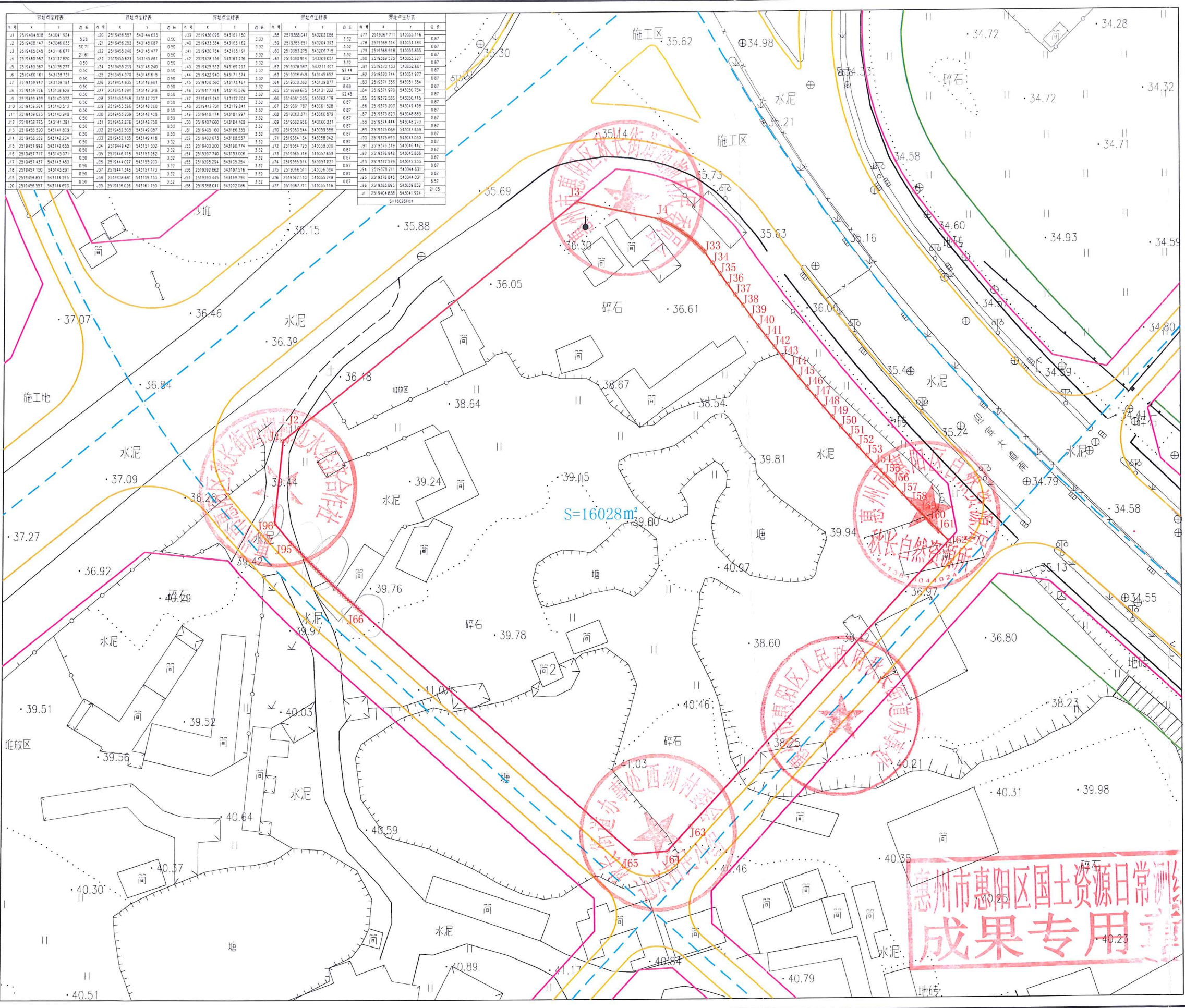

广东经纬土地勘测规划科技有限公司

土地勘测定界图

受理编号	FDJ20200828001
委托出图方	惠州市惠阳区秋长街西湖村边水经济合作社
土地坐落	惠阳区秋长街道西湖村DSBB-07-01地块
宗地面积	16028平方米
测绘编号	JW-Q20082721
宗地编码	

勘测定界单位签注

宗地界线和现状建设情况说明：
 1、红线依据《边水小组拟选址红线》绘出。
 2、现状有鱼塘、简易房、草地。

宗地界线调整审核	
坐标系	2000国家大地坐标系
高程系	1985国家高程基准
比例尺	1:1000
测量员	杨志光
检查员	曾国柱
项目负责人	曾金山
备注	本图只表明宗地位置、范围、面积。
制图日期	2020年08月27日

质量监管单位签注

中煤航测遥感集团有限公司
 惠阳区自然资源局(不动产登记调查)
 合格
 审查人: 杨志光 曾国柱 曾金山
 审查日期: 2020.8.28

图例:

	宗地界线
	城市绿线
	道路中心线
	道路侧石线
	道路红线

惠州市惠阳区国土资源日常测绘成果专用章

广东经纬土地勘测规划科技有限公司

土地勘测定界图

受理编号	FDJ20200828006
委托出图方	惠州市惠阳区秋长街西湖村边水经济合作社
土地坐落	惠阳区秋长街道西湖村DSBB-07-06地块
宗地面积	12908平方米
测绘编号	JW-Q20082726
宗地编码	

勘测定界单位签注

宗地界线和现状建设情况说明：

- 1、红线依据《边水小组拟选址红线》绘出。
- 2、现状有鱼塘、简易房、草地。

宗地界线调整审核

坐标系 2000国家大地坐标系 高程系 1985国家高程基准

比例尺 1:1000 测量员 杨志光

检查员 曾国柱 项目负责人 黄金山

备注 本图只表明宗地位置、范围、面积。

制图日期 2020年08月27日

质量监管单位签注

中煤航测遥感集团有限公司
惠阳区自然资源局日常测绘(不动产籍调查)
质量监管和成果审查专用章

审查人 曾国柱 审查日期 2020.8.28

图例：

	宗地界线
	城市绿线
	道路中心线
	道路侧石线
	道路红线
	输油管线

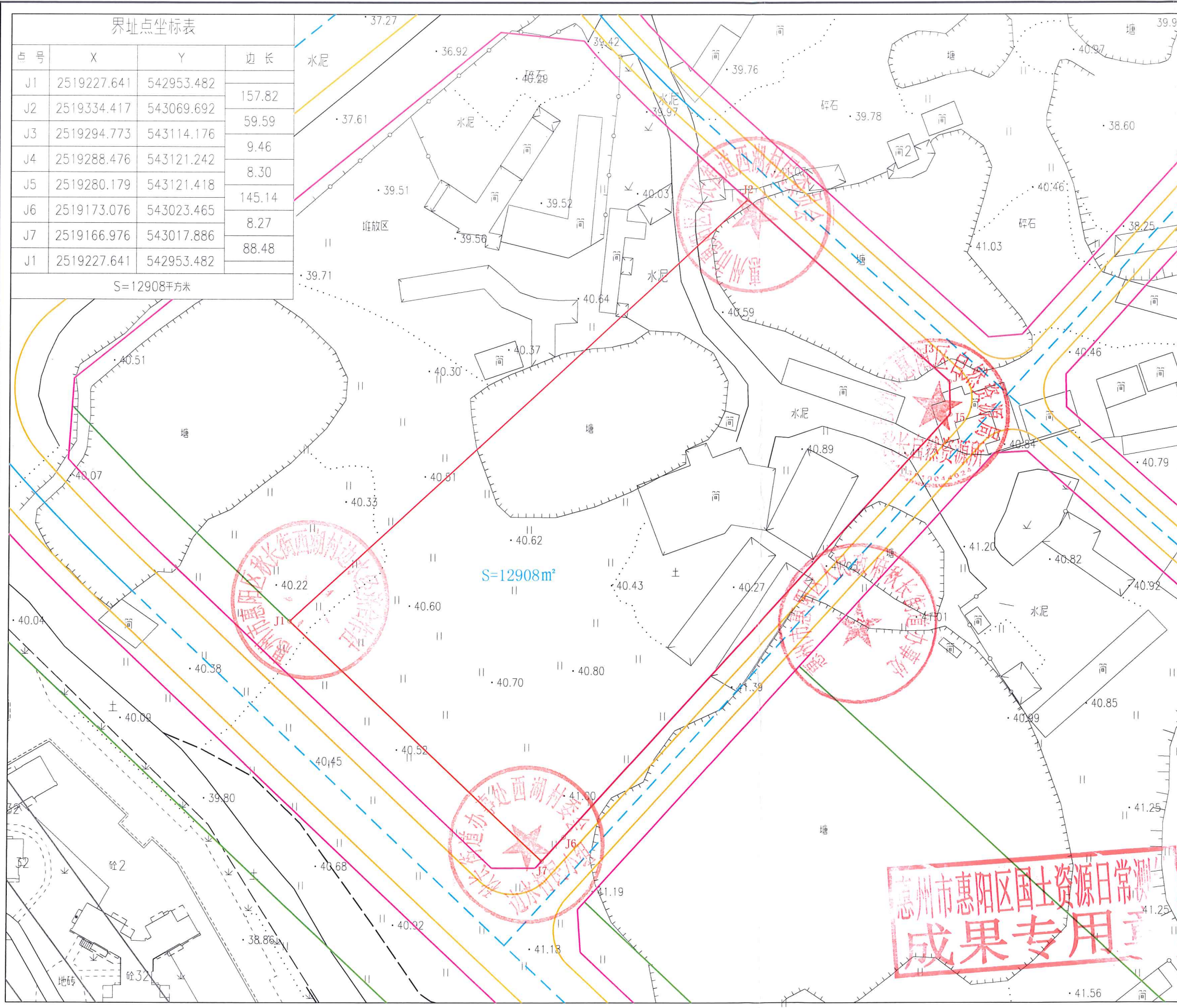

界址点坐标表

点号	X	Y	边长
J1	2519227.641	542953.482	157.82
J2	2519334.417	543069.692	
J3	2519294.773	543114.176	59.59
J4	2519288.476	543121.242	9.46
J5	2519280.179	543121.418	8.30
J6	2519173.076	543023.465	145.14
J7	2519166.976	543017.886	8.27
J1	2519227.641	542953.482	88.48

S=12908平方米

S=12908m²